

## Informazioni generali sui rispondenti

Anno di corso:

	Rispondenti		Iscritti v.a.	% rispondenti su iscritti
	v.a.	%		
1°	40	32.8	54	74.1
2°	38	31.1	42	90.5
3°	23	18.9	30	76.7
4°	21	17.2	36	58.3
TOTALE	122	100.0	162	75.3

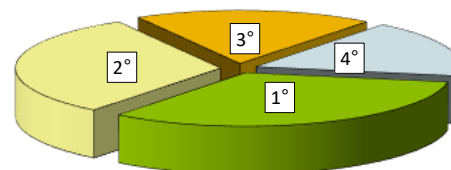

Rispondenti per anno di corso (in % sugli iscritti ai cicli attivi): ultime 2 edizioni dell'indagine

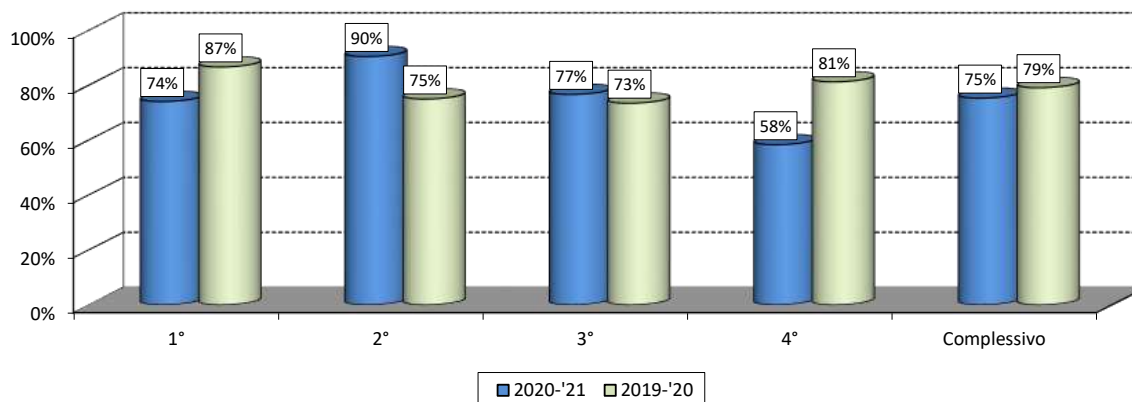

Corso di Dottorato frequentato:

	v.a.	%	% rispondenti su iscritti
Economics & Finance (Ec-Fin)	36	29.5	72.0
Business Administration & Management (BA&M)	28	23.0	77.8
Statistics (Stat)	12	9.8	62.5
Statistics Computer Science (Stat - CS)	5	4.1	60.7
Public Policy & Administration (PP&A)	17	13.9	60.7
Legal Studies (LS)	24	19.7	88.9
TOTALE	122	100.0	75.3

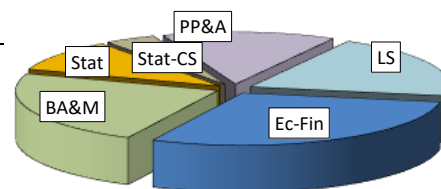

Rispondenti per Dottorato (in % sugli iscritti ai cicli attivi): ultime 2 edizioni dell'indagine

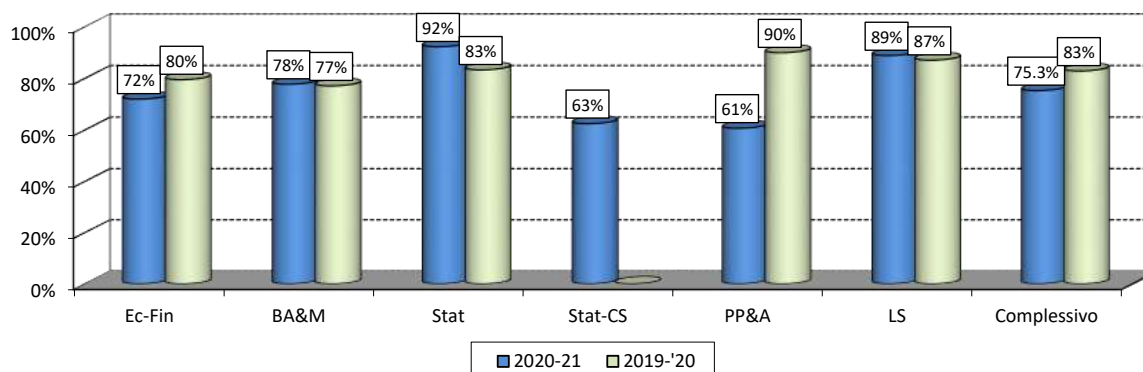

### Informazioni generali sui rispondenti (segue)

#### Università di provenienza:

	v.a.	% 20-21	% 19-20
Bocconi	23	18.9	15.2
Altra Univ. italiana	35	28.7	32.0
Università estera	64	52.5	52.8
TOTALE	122	100.0	100.0

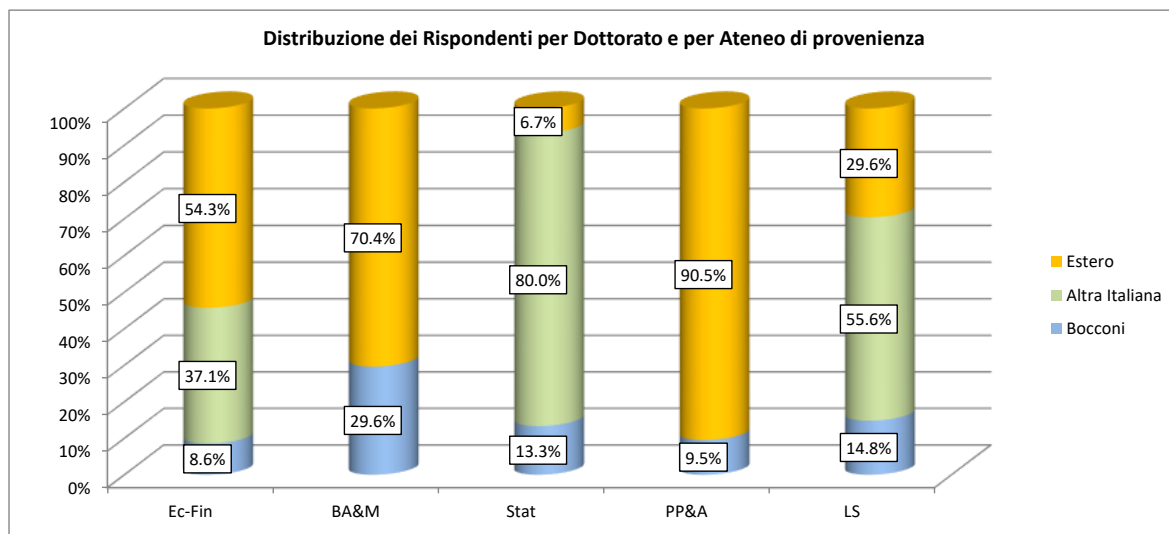
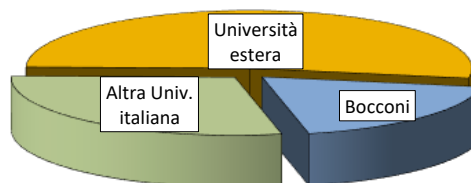

#### Cittadinanza:

	v.a.	% 20-21	% 19-20
Italiana	61	50.0	48.8
Estera	61	50.0	51.2
TOTALE	122	100.0	100.0

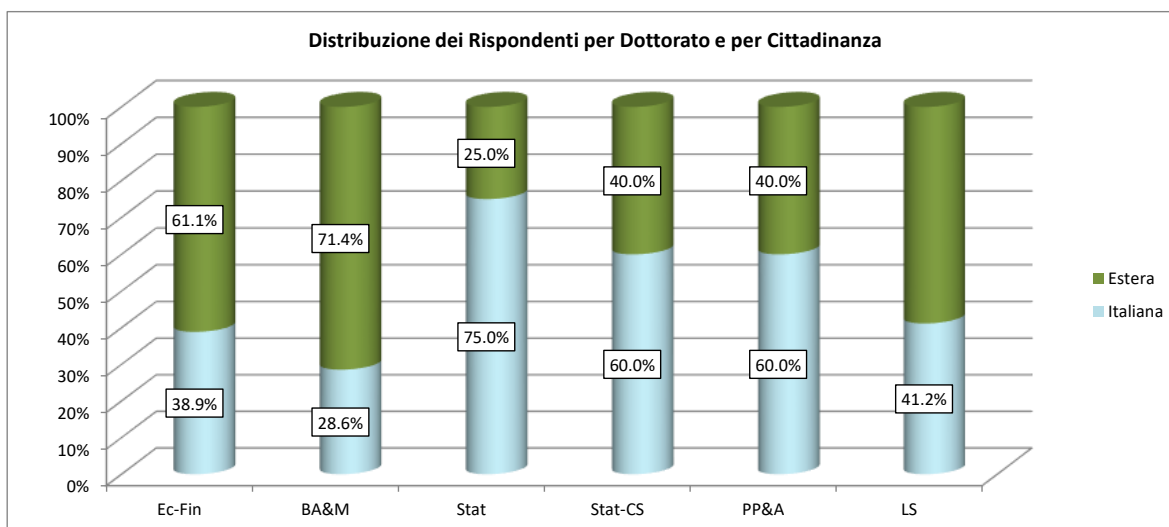

Programma: "Valutazione della Didattica" - Corsi di Dottorato di Ricerca - a.a. 2020-'21

Analisi delle valutazioni espresse dai rispondenti

A. Aspetti logistici e organizzativi

Item	Risposte	Completo Disaccordo		Disaccordo		Accordo		Completo Accordo		Totale		N.R.	Media 19-20	Media 19-20
		1-2		3-4-5		6-7-8		9-10						
		v.a.	%	v.a.	%	v.a.	%	v.a.	%	v.a.	%			
1	L'organizzazione complessiva delle attività didattiche svolte nell'anno di riferimento (in termini logistici, di orari e calendario delle lezioni/seminari, etc.) si è rivelata efficiente e coerente alle esigenze dei dottorandi.	2	1.6	6	4.9	60	49.2	54	44.3	122	100.0	0	7.98	7.80
2	Le strutture e le attrezzature operative (biblioteca, PC, spazi studio, etc.) messe a disposizione dei dottorandi sono adeguate ad un corretto ed efficace svolgimento delle attività previste dal corso.	6	4.9	18	14.8	54	44.3	44	36.1	122	100.0	0	7.30	7.49
3	Il personale del CADES (Centro Amministrativo Dottorati ed Esami di Stato) ha dimostrato adeguata cortesia, disponibilità (anche in termini di orari) ed efficienza nello svolgimento delle procedure organizzative ed operative di propria competenza.	1	0.8	8	6.6	56	45.9	57	46.7	122	100.0	0	8.07	8.24
4	Le Segreterie della PhD School hanno dimostrato cortesia, disponibilità (anche in termini di orari) ed efficienza nello svolgimento dei propri compiti e nell'ascoltare le esigenze dei dottorandi.	1	0.8	9	7.4	43	35.2	69	56.6	122	100.0	0	8.35	8.60

Confronto dei valori medi delle risposte agli item per singolo programma - a.a.2019-20

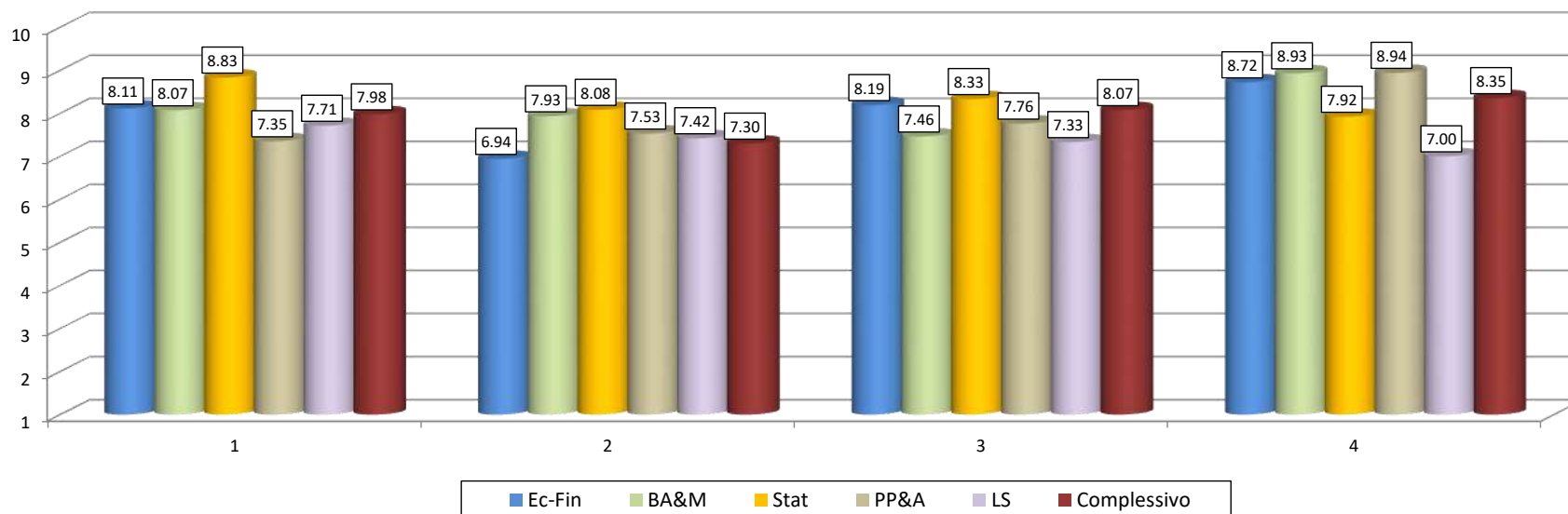

Programma: "Valutazione della Didattica" - Corsi di Dottorato di Ricerca - a.a. 2020-'21

Analisi delle valutazioni espresse dai rispondenti

B. Elementi generali del corso

Item	Risposte	Completo Disaccordo		Disaccordo		Accordo		Completo Accordo		Totale		N.R.	Media 20-21	Media 19-20
		1-2		3-4-5		6-7-8		9-10						
		v.a.	%	v.a.	%	v.a.	%	v.a.	%	v.a.	%			
5	Sono complessivamente soddisfatto/a dell'attività didattica e/o di ricerca svolta nell'anno di riferimento (con riguardo anche agli obiettivi e ai contenuti inizialmente comunicati dai responsabili del Dottorato).	1	0.8	5	4.1	73	59.8	43	35.2	122	100.0	0	7.98	7.62
6	Sono complessivamente soddisfatto/a della sequenza dei temi trattati nel corso delle attività didattiche svolte nell'anno e del loro coordinamento complessivo.	2	1.6	11	9.0	68	55.7	41	33.6	122	100.0	0	7.64	7.56
7	Il carico di lavoro complessivo previsto nell'anno di attività in esame è stato equilibrato e realisticamente gestibile.	2	1.6	16	13.1	64	52.5	40	32.8	122	100.0	0	7.54	7.46
8	Sono complessivamente soddisfatto/a dell'assistenza e del supporto ricevuti nel corso dell'anno in esame da parte del mio (o dei miei) docente/i tutor.	3	2.5	5	4.1	44	36.1	70	57.4	122	100.0	0	8.43	8.26

Confronto dei valori medi delle risposte agli item per singolo programma - a.a.2018-19

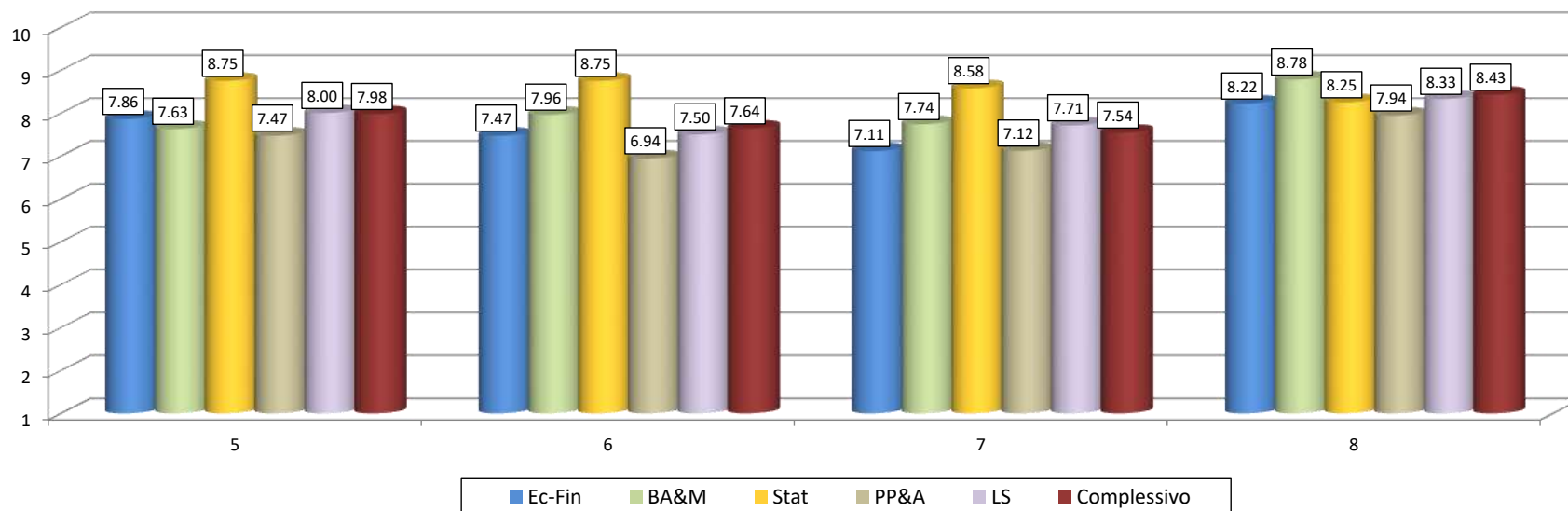

Programma: "Valutazione della Didattica" - Corsi di Dottorato di Ricerca - a.a. 2020-'21

Analisi delle valutazioni espresse dai rispondenti

B. (segue) Periodo di studio all'estero (sezione riservata a coloro che hanno avuto l'opportunità di svolgere un'esperienza all'estero)

Item	Risposte	Compl. Disacc.		Disaccordo		Accordo		Compl. Acc.		Totale		N.R.	Media 20-21	Media 19-20
		1-2		3-4-5		6-7-8		9-10						
		v.a.	%	v.a.	%	v.a.	%	v.a.	%	v.a.	%			
9	Sono complessivamente soddisfatto/a di tale esperienza e del possibile impatto sul mio futuro professionale.	-	-	-	-	-	-	-	-	-	-	-	-	8.55
10	L'organizzazione del soggiorno all'estero è stata soddisfacente.	-	-	-	-	-	-	-	-	-	-	-	-	8.55

C. Tesi di Dottorato (sezione riservata ai dottorandi degli ultimi 2 anni di corso)

Item	Risposte	Compl. Disacc.		Disaccordo		Accordo		Compl. Acc.		Totale		N.R.	Media 20-21	Media 19-20
		1-2		3-4-5		6-7-8		9-10						
		v.a.	%	v.a.	%	v.a.	%	v.a.	%	v.a.	%			
13	Sono complessivamente soddisfatto/a dell'esperienza relativa allo svolgimento della tesi di Dottorato e dell'assistenza e del supporto ricevuti.	2	2.9	4	5.8	32	46.4	31	44.9	69	100.0	0	7.93	7.93

D. Valutazione complessiva

Item	Risposte	Compl. Disacc.		Disaccordo		Accordo		Compl. Acc.		Totale		N.R.	Media 20-21	Media 19-20
		1-2		3-4-5		6-7-8		9-10						
		v.a.	%	v.a.	%	v.a.	%	v.a.	%	v.a.	%			
14	Sono complessivamente soddisfatto/a dell'intero anno di attività svolto.	2	1.6	5	4.1	72	59.0	43	35.2	122	100.0	0	7.94	7.78

Confronto dei valori medi delle risposte agli item per singolo programma - a.a.2019-20

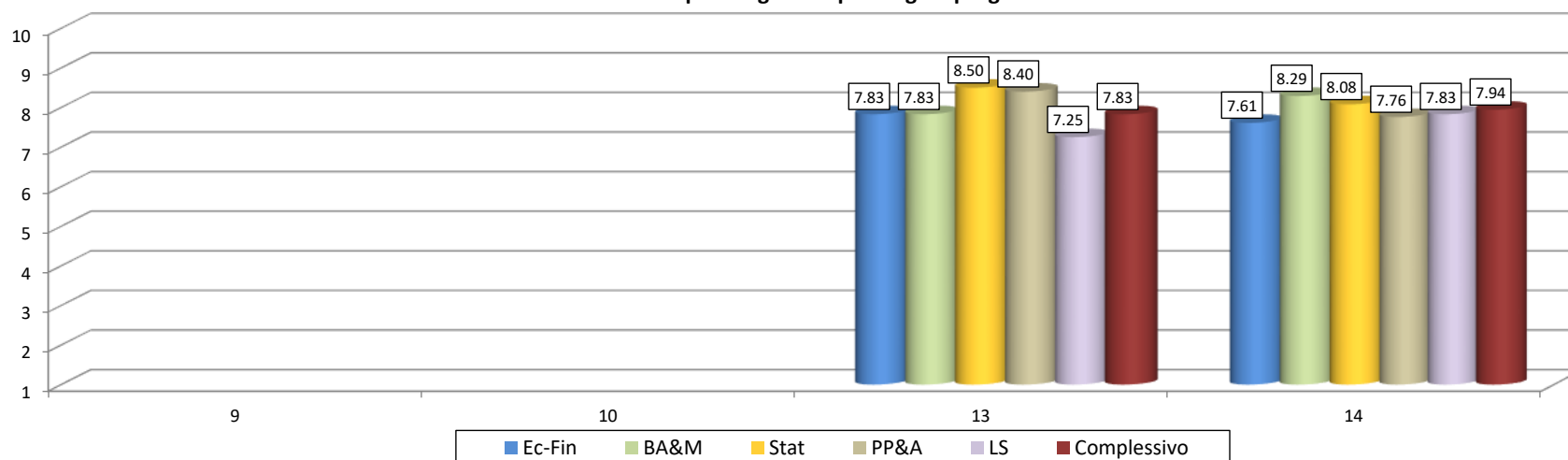

Programma: "Valutazione della Didattica" - Corsi di Dottorato di Ricerca - a.a. 2020-'21  
**Quadri delle valutazioni medie per Dottorato**  
 PhD in Economics & Finance

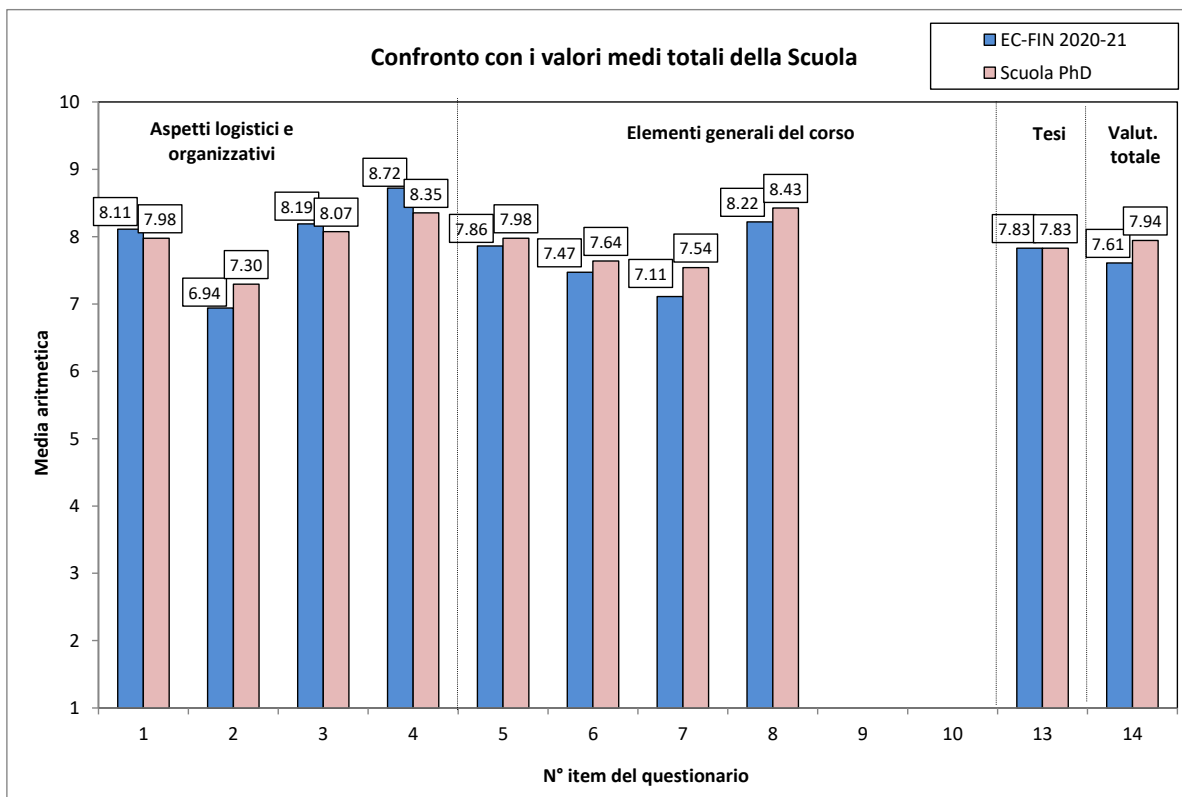
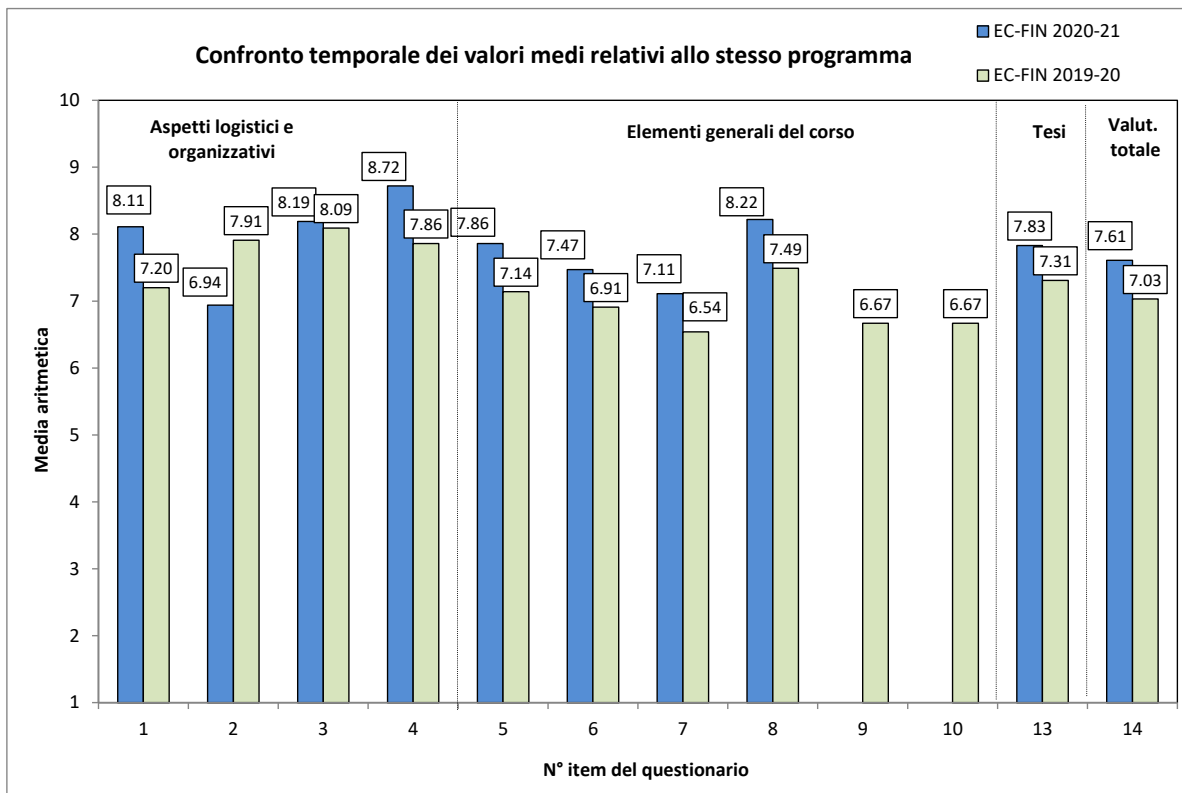

Nota: Le medie per PhD relative agli item 9 e 10 sono indicate solo se sono stati espressi almeno 3 giudizi validi, con riferimento allo stesso Dottorato.

Programma: "Valutazione della Didattica" - Corsi di Dottorato di Ricerca - a.a. 2020-'21  
**Quadri delle valutazioni medie per Dottorato**  
 PhD in Business Administration & Management

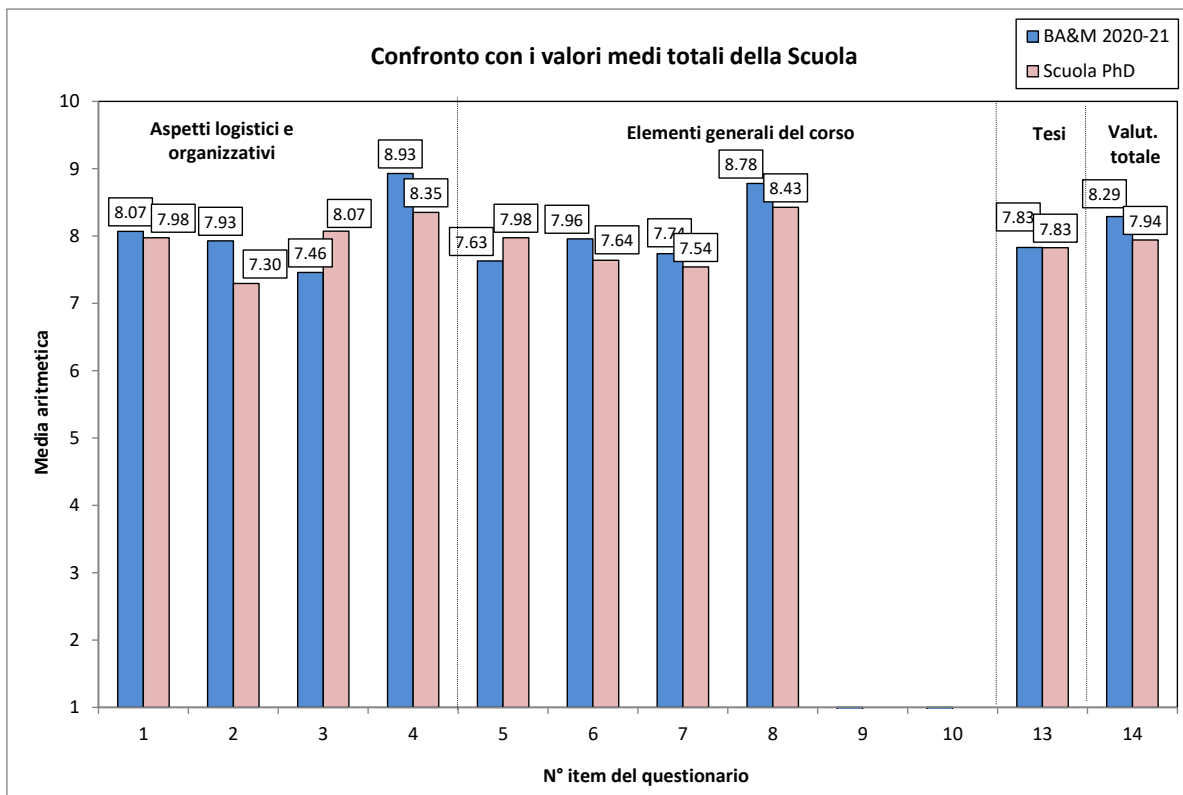
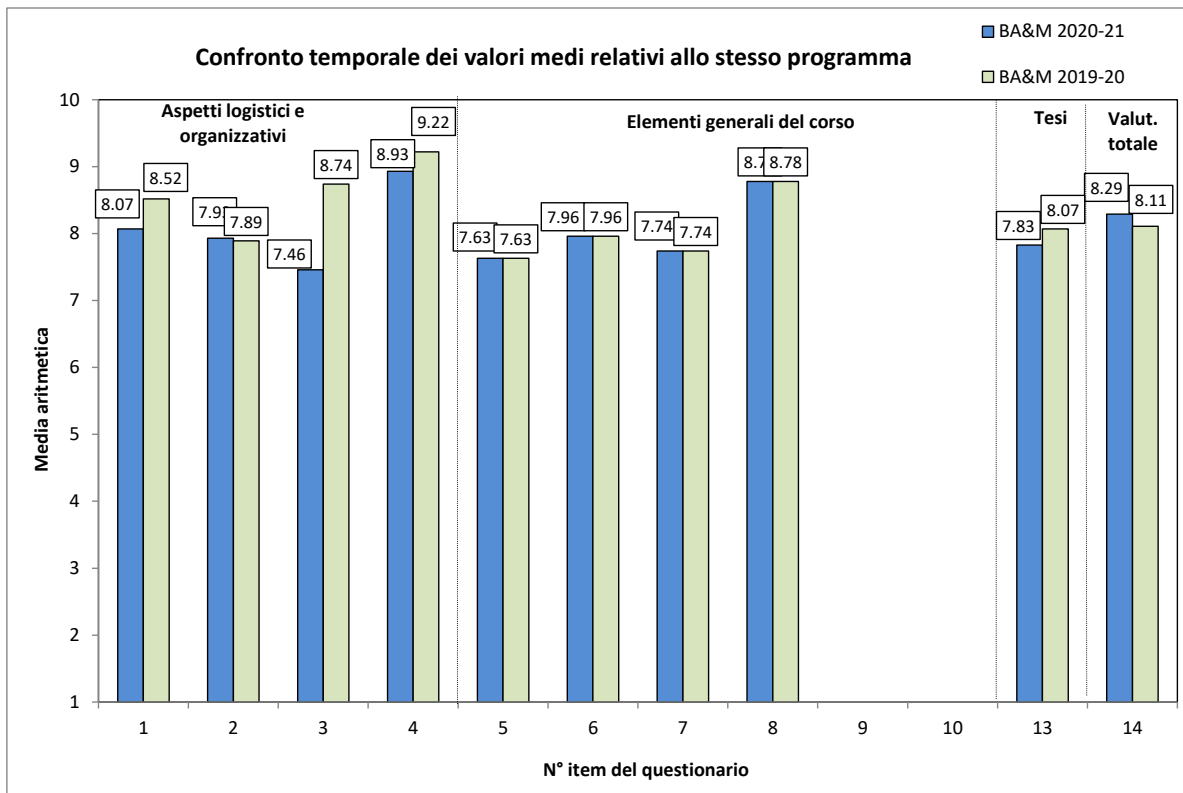

Nota: Le medie per PhD relative agli item 9 e 10 sono indicate solo se sono stati espressi almeno 3 giudizi validi, con riferimento allo stesso Dottorato.

Quadri delle valutazioni medie per Dottorato

PhD in Statistics

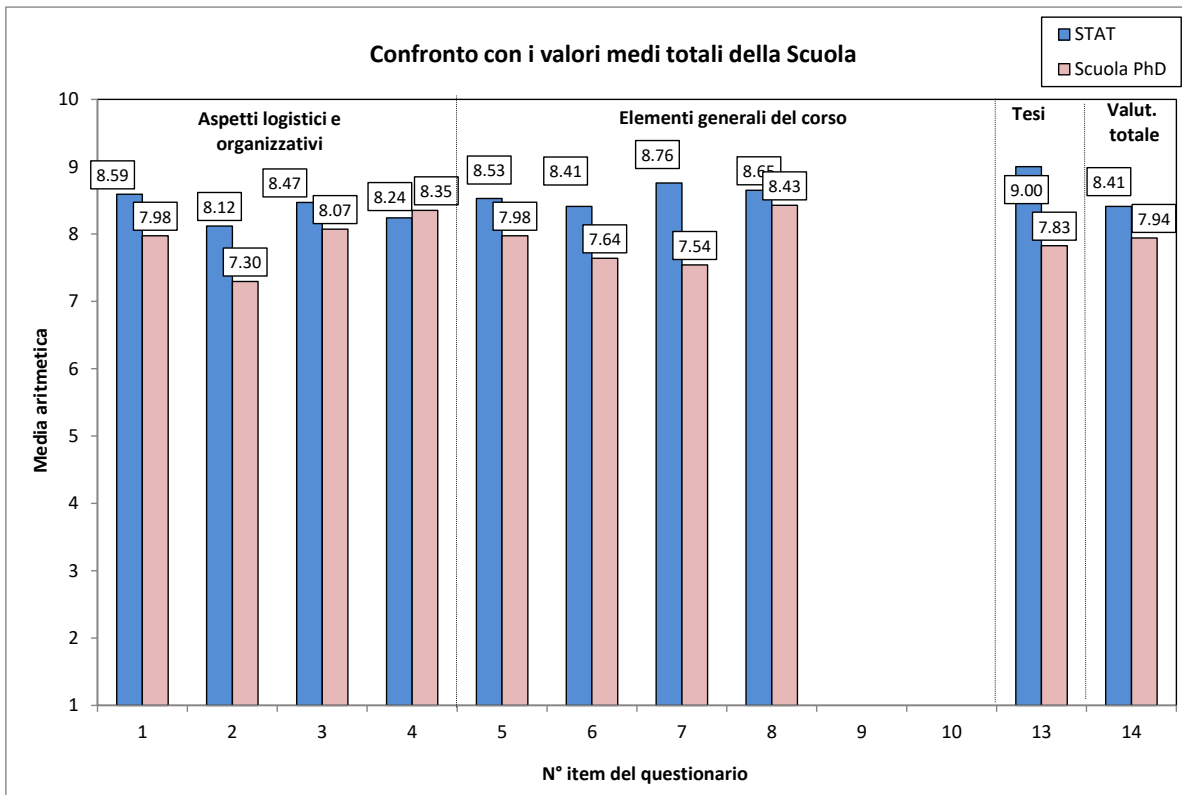
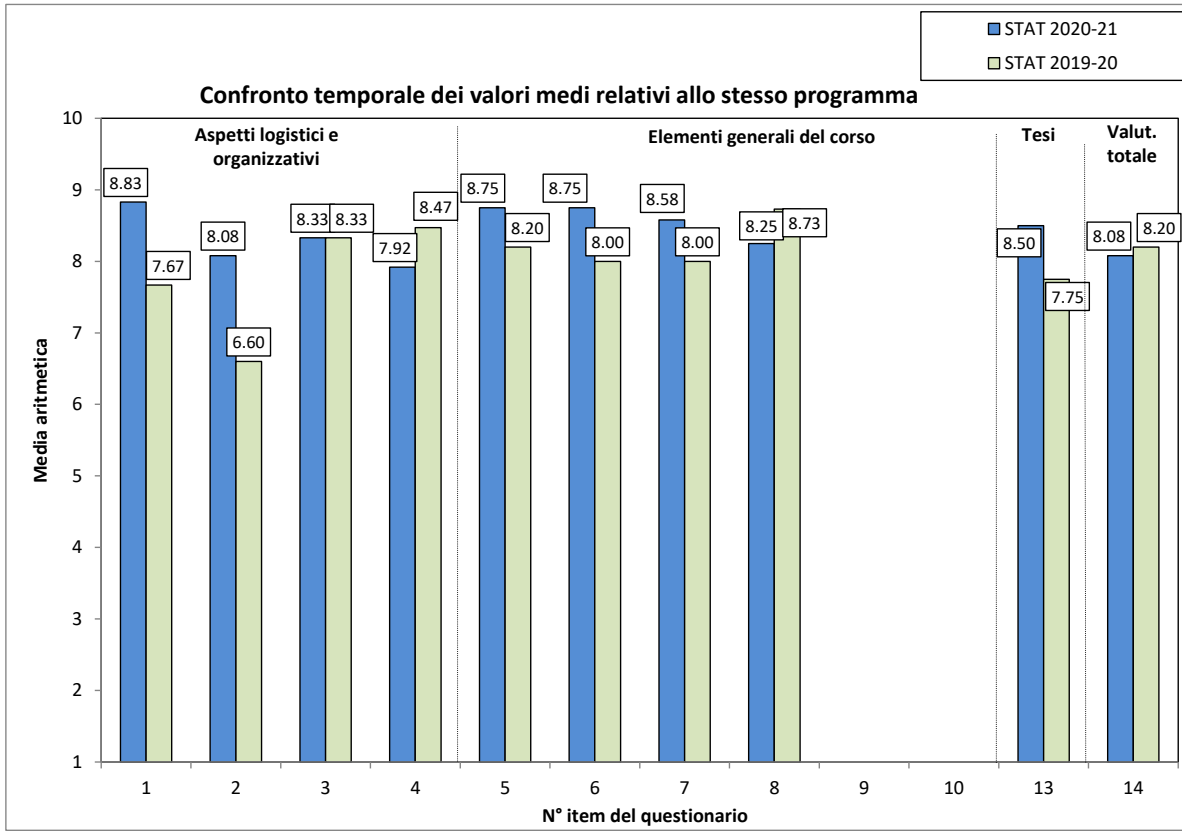



Quadri delle valutazioni medie per Dottorato

PhD in Statistics

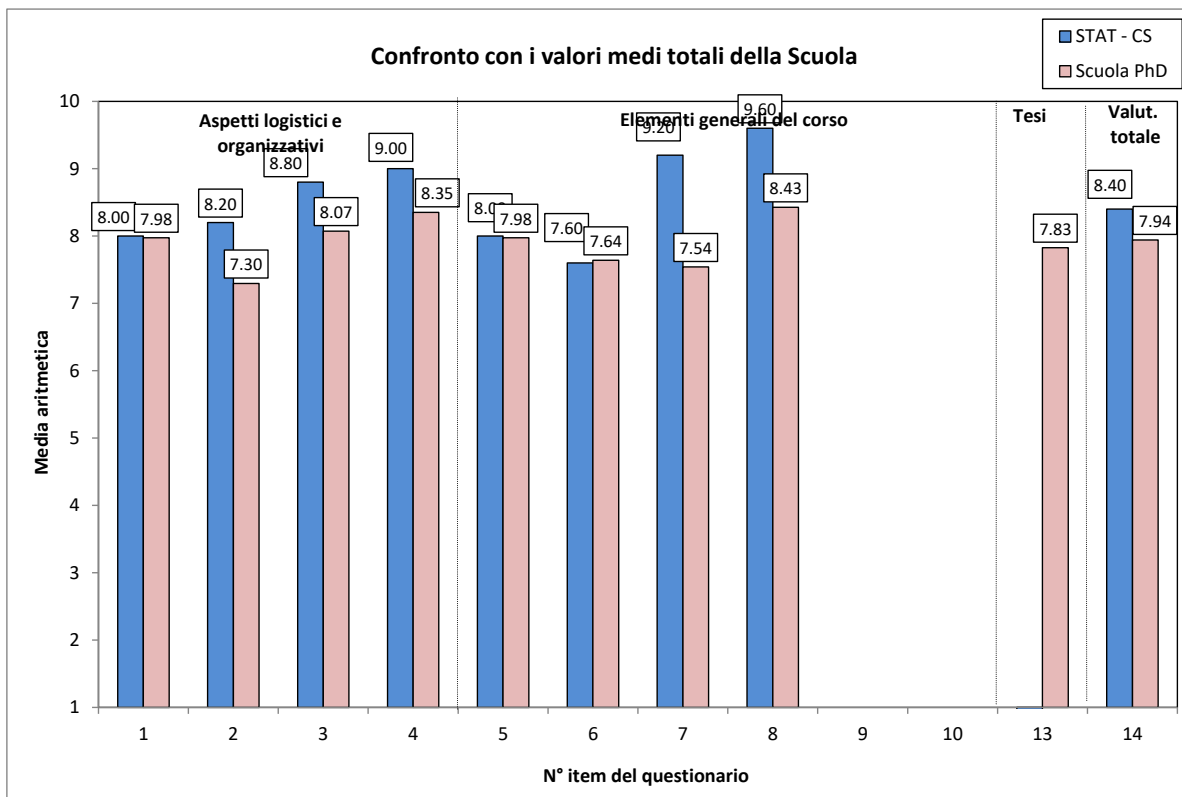
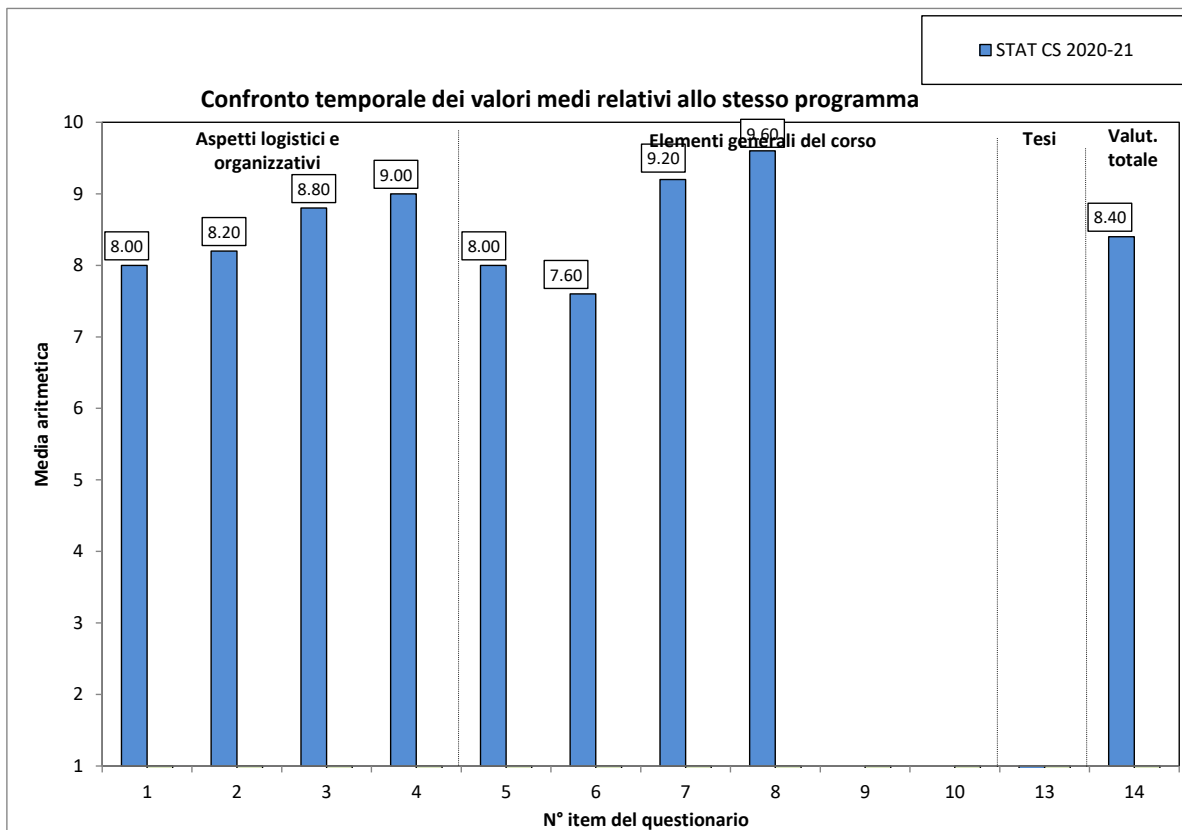

Quadri delle valutazioni medie per Dottorato

PhD in Public Policy & Administration

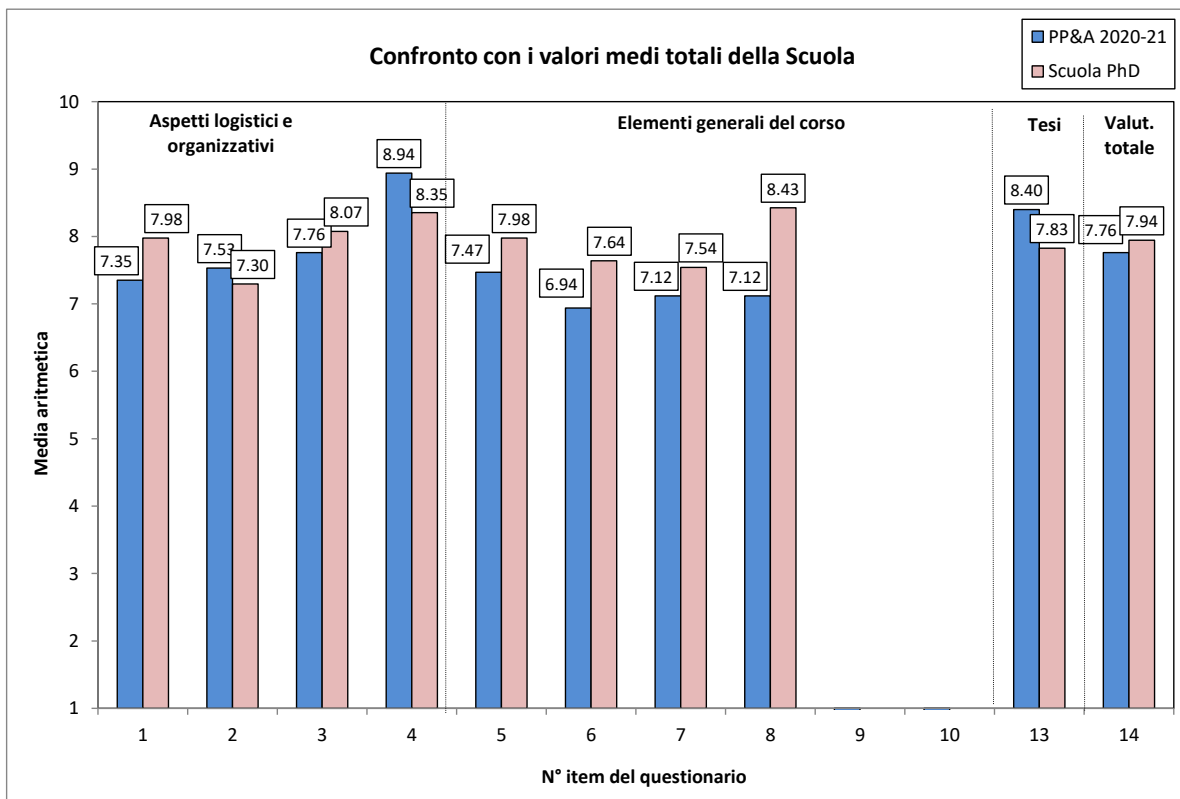
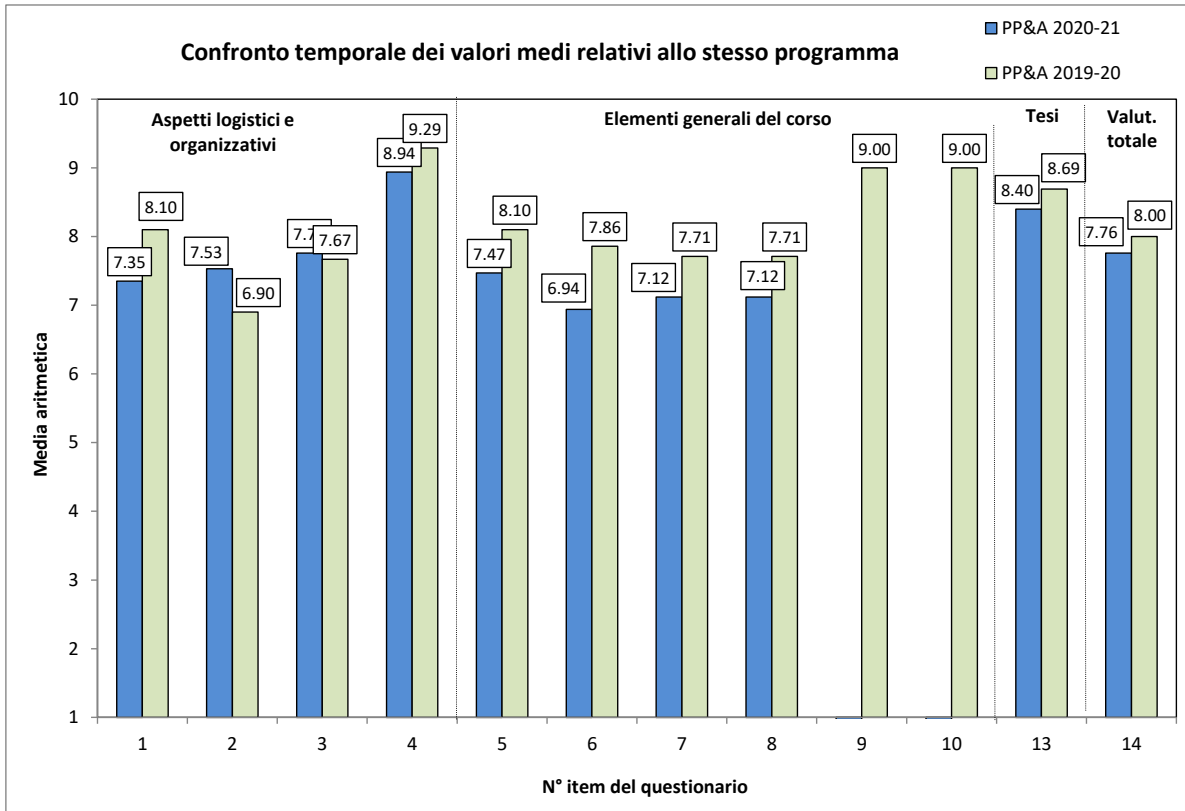

---

Nota: Le medie per PhD relative agli item 9 e 10 sono indicate solo se sono stati espressi almeno 3 giudizi validi, con riferimento allo stesso Dottorato.

Quadri delle valutazioni medie per Dottorato

PhD in Legal Studies

