



Programma
“Valutazione della didattica”
Corsi di Dottorato di Ricerca

Report complessivo dei risultati
Anno accademico 2009-'10

Bocconi

Note alla lettura del rapporto

Il rapporto riepiloga i risultati delle valutazioni assegnate dai partecipanti ai corsi di Dottorato di Ricerca in merito all'organizzazione complessiva e allo svolgimento di un anno di attività, riferite all'edizione 2009-'10 dei corsi di Dottorato con sede amministrativa presso l'Università Bocconi.

A differenza delle precedenti rilevazioni, non è stato possibile, per il presente rapporto, effettuare una comparazione con i valori medi registrati nella scorsa edizione (2008-'09), a causa del cambiamento della scala di valutazione utilizzata (da 1-5 a 1-10).

Le elaborazioni statistiche che seguono sono articolate in tre parti:

1. Informazioni generali sui rispondenti, in cui si riepilogano le caratteristiche generale del campione di studenti rispondente.
2. Analisi complessiva dei giudizi forniti dai rispondenti di tutti i corsi di Dottorato (pagg. 3-4), in cui sono sintetizzate in forma aggregata - con l'indicazione della distribuzione complessiva delle risposte e dei relativi valori medi - le valutazioni espresse con riferimento alla totalità dei programmi erogati.
3. Analisi disaggregata per Dottorato di Ricerca (pagg. 5-7), in cui sono riportati, con riferimento a ciascun aspetto esaminato, i valori medi delle risposte complessive formulate nell'ambito di ogni corso.

Informazioni generali sui rispondenti

Anno di corso:

	Rispondenti		Iscritti v.a.	% rispondenti su iscritti
	v.a.	%		
1°	40	35,1	42	95,2
2°	22	19,3	28	78,6
3°	28	24,6	38	73,7
4° *	24	21,1	26	92,3
TOTALE	114	100,0	134	85,1

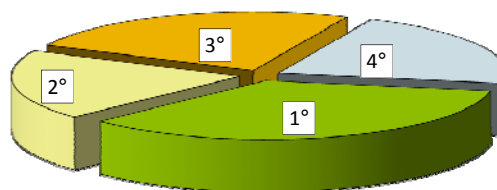

Rispondenti per anno di corso (in % sugli iscritti ai cicli attivi)

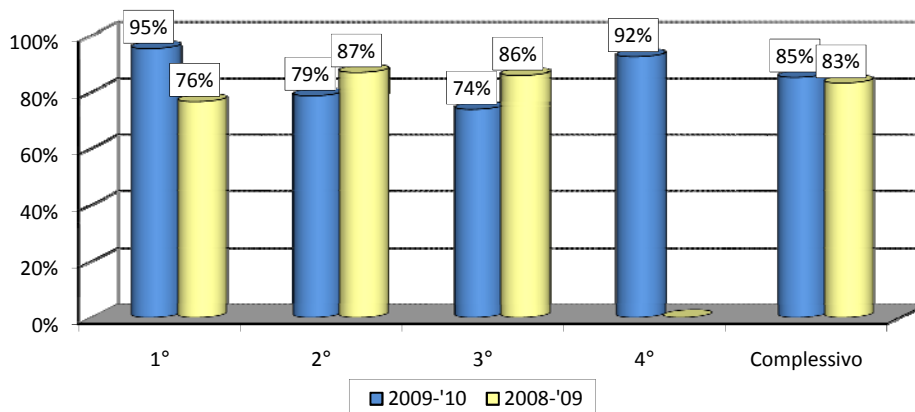

Corso di Dottorato frequentato:

	v.a.	%	% rispondenti su iscritti
Diritto dell'Impresa (DI)	22	19,3	81,5
International Law and Economics (ILE)	13	11,4	68,4
Economics (EC)	29	25,4	90,6
Business Administration & Management (BA&M)	23	20,2	88,5
Finance (FIN)	16	14,0	88,9
Statistics (STAT)	11	9,6	91,7
TOTALE	114	100,0	85,1

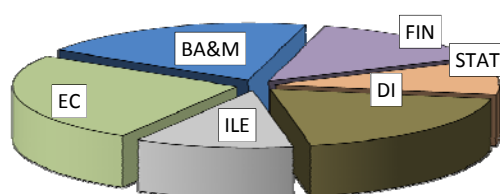

Rispondenti per Dottorato (in % sugli iscritti ai cicli attivi)

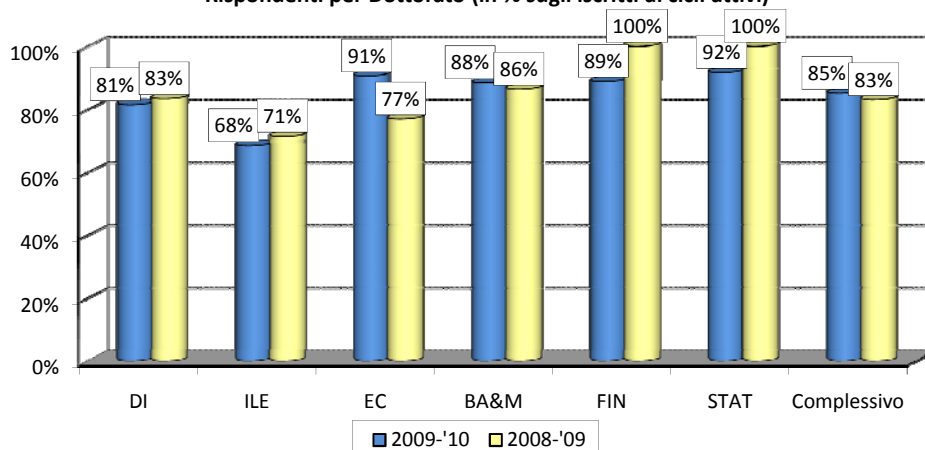

(*): Si ricorda che solo 4 programmi (Ec, BAM, Fin e Stat) hanno il IV anno di corso, che nell'a.a. 2008-'09 non era ancora attivo.

Informazioni generali sui rispondenti

Università di provenienza:

	v.a.	% 09-10	% 08-09
Bocconi	27	23,7	23,8
Altra Università	87	76,3	76,2
TOTALE	114	100,0	100,0

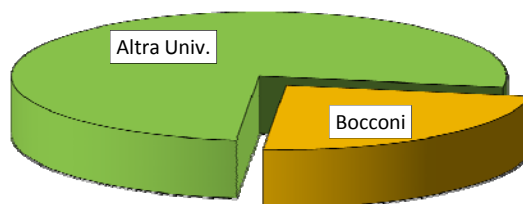

Rispondenti per Ateneo di provenienza (in % sugli iscritti ai cicli attivi)

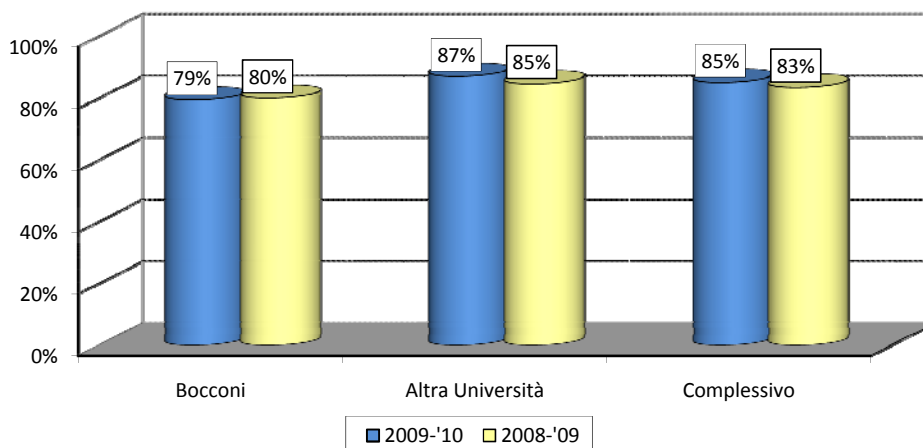

Cittadinanza:

	v.a.	% 09-10	% 08-09
Italiana	73	64,0	73,3
Straniera	41	36,0	26,7
TOTALE	114	100,0	100,0

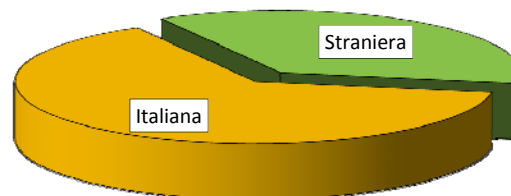

Rispondenti per cittadinanza (in % sugli iscritti ai cicli attivi)

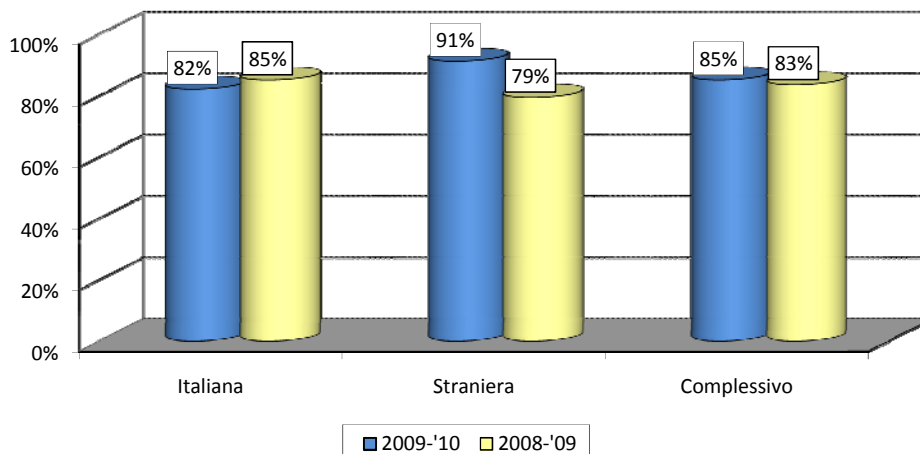

Programma: "Valutazione della Didattica" - Corsi di Dottorato di Ricerca - a.a 2009-'10
Analisi complessiva dei giudizi forniti dai rispondenti

Aspetti logistici e organizzativi

1) L'organizzazione complessiva delle attività didattiche svolte nell'anno di riferimento (in termini logistici, di orari e calendario delle lezioni/seminari, etc.) si è rivelata efficiente e coerente alle esigenze dei dottorandi.

	Compl. Disaccordo		Disaccordo			Accordo			Completo Accordo		Totale	NR	Media '09-'10
	1	2	3	4	5	6	7	8	9	10			
v.a	1	1	0	4	6	28	29	19	10	6	104	10	6,94
%	1,0	1,0	0,0	3,8	5,8	26,9	27,9	18,3	9,6	5,8	100,0		

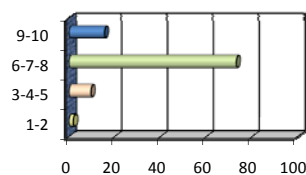

2) Le strutture e le attrezzature operative (biblioteca, PC, spazi studio, etc.) messe a disposizione dei dottorandi sono adeguate ad un corretto ed efficace svolgimento delle attività previste dal corso.

	Compl. Disaccordo		Disaccordo			Accordo			Completo Accordo		Totale	NR	Media '09-'10
	1	2	3	4	5	6	7	8	9	10			
v.a	2	5	4	3	2	22	24	19	16	11	108	6	6,96
%	1,9	4,6	3,7	2,8	1,9	20,4	22,2	17,6	14,8	10,2	100,0		

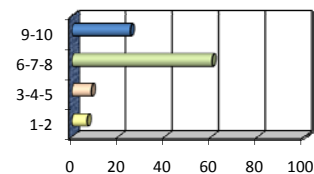

3) Il personale degli uffici amministrativi ha dimostrato adeguata cortesia, disponibilità (anche in termini di orari) ed efficienza nello svolgimento delle procedure organizzative ed operative ad essi demandate.

	Compl. Disaccordo		Disaccordo			Accordo			Completo Accordo		Totale	NR	Media '09-'10
	1	2	3	4	5	6	7	8	9	10			
v.a	1	1	1	1	0	13	19	29	27	21	113	1	8,02
%	0,9	0,9	0,9	0,9	0,0	11,5	16,8	25,7	23,9	18,6	100,0		

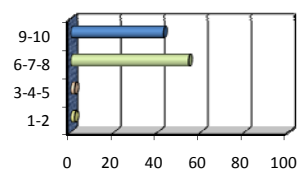

4) La Segreteria del Dottorato ha dimostrato cortesia, disponibilità (anche in termini di orari) ed efficienza nello svolgimento dei propri compiti e nell'ascoltare le esigenze dei dottorandi.

	Compl. Disaccordo		Disaccordo			Accordo			Completo Accordo		Totale	NR	Media '09-'10
	1	2	3	4	5	6	7	8	9	10			
v.a	0	1	0	1	1	11	17	23	27	31	112	2	8,33
%	0,0	0,9	0,0	0,9	0,9	9,8	15,2	20,5	24,1	27,7	100,0		

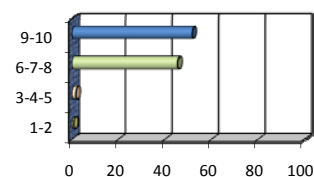

Elementi generali del corso

5) Esprima una valutazione sintetica sull'attività didattica e/o di ricerca svolta nell'anno di riferimento, avendo riguardo agli obiettivi e ai contenuti inizialmente comunicati dai responsabili del Dottorato.

	Molto negativa		Negativa			Positiva			Molto positiva		Totale	NR	Media '09-'10
	1	2	3	4	5	6	7	8	9	10			
v.a	1	2	3	3	6	23	26	18	20	6	108	6	7,04
%	0,9	1,9	2,8	2,8	5,6	21,3	24,1	16,7	18,5	5,6	100,0		

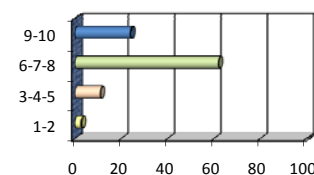

6) Esprima una valutazione sintetica sulla sequenza dei temi trattati nel corso delle attività didattiche svolte nell'anno e sul loro coordinamento complessivo.

	Molto negativa		Negativa			Positiva			Molto positiva		Totale	NR	Media '09-'10
	1	2	3	4	5	6	7	8	9	10			
v.a	1	0	5	5	5	29	24	13	9	9	100	14	6,78
%	1,0	0,0	5,0	5,0	5,0	29,0	24,0	13,0	9,0	9,0	100,0		

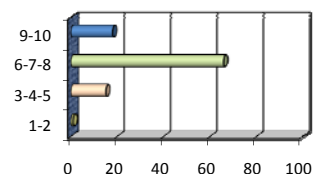

7) Il carico di lavoro complessivo previsto nell'anno di attività in esame è stato equilibrato e realisticamente gestibile.

	Compl. Disaccordo		Disaccordo			Accordo			Completo Accordo		Totale	NR	Media '09-'10
	1	2	3	4	5	6	7	8	9	10			
v.a	1	1	2	8	4	27	27	16	13	5	104	10	6,80
%	1,0	1,0	1,9	7,7	3,8	26,0	26,0	15,4	12,5	4,8	100,0		

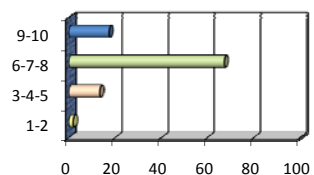

Programma: "Valutazione della Didattica" - Corsi di Dottorato di Ricerca - a.a 2009-'10
Analisi complessiva dei giudizi forniti dai rispondenti

Elementi generali del corso (continua)

8) Esprima una valutazione sull'assistenza ed il supporto ricevuti nel corso dell'anno in esame da parte del suo (o dei suoi) docente/i tutor.

	Molto negativa		Negativa			Positiva				Molto positiva		Totale	NR	Media '09-'10
	1	2	3	4	5	6	7	8	9	10				
v.a	1	1	1	4	8	19	17	24	15	20	110	4	7,47	
%	0,9	0,9	0,9	3,6	7,3	17,3	15,5	21,8	13,6	18,2	100,0			

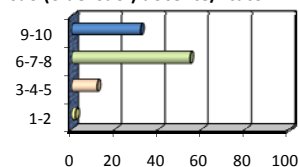

9) Nel caso in cui, nel corso dell'anno di riferimento, Lei abbia avuto l'opportunità di trascorrere un periodo di studio/ricerca/stage all'estero, esprima una valutazione sintetica su tale esperienza e sul possibile impatto sul Suo futuro professionale.

	Molto negativa		Negativa			Positiva				Molto positiva		Totale	NR	Media '09-'10
	1	2	3	4	5	6	7	8	9	10				
v.a	1	0	0	1	1	6	6	6	8	11	40	74	7,95	
%	2,5	0,0	0,0	2,5	2,5	15,0	15,0	15,0	20,0	27,5	100,0			

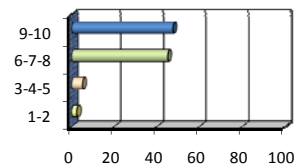

10) Sempre nel caso in cui, nel corso dell'anno di riferimento, Lei abbia avuto l'opportunità di trascorrere un periodo di studio/ricerca/stage all'estero, l'organizzazione di tale soggiorno è stata soddisfacente?

	Compl. disaccordo		Disaccordo			Accordo				Completo accordo		Totale	NR	Media '09-'10
	1	2	3	4	5	6	7	8	9	10				
v.a	0	1	0	1	0	6	9	6	8	6	37	77	7,70	
%	0,0	2,7	0,0	2,7	0,0	16,2	24,3	16,2	21,6	16,2	100,0			

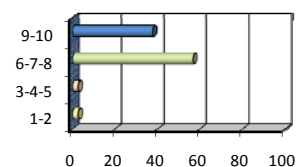

Tesi di Dottorato (sezione riservata ai dottorandi del 3° e del 4° anno di corso)

13) Esprima una valutazione sintetica sull'esperienza relativa allo svolgimento della tesi di Dottorato e sull'assistenza ed il supporto ricevuti.

	Molto negativa		Negativa			Positiva				Molto positiva		Totale	NR	Media '09-'10
	1	2	3	4	5	6	7	8	9	10				
v.a	1	0	5	2	3	14	11	12	5	7	60	54	6,85	
%	1,7	0,0	8,3	3,3	5,0	23,3	18,3	20,0	8,3	11,7	41,7			

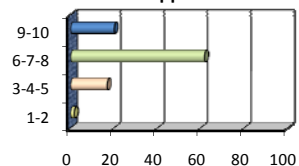

Valutazione complessiva

14) Esprima un giudizio di valutazione sintetico sull'intero anno di attività svolto.

	Molto negativa		Negativa			Positiva				Molto positiva		Totale	NR	Media '09-'10
	1	2	3	4	5	6	7	8	9	10				
v.a	1	2	6	7	5	27	23	22	8	10	111	3	6,73	
%	0,9	1,8	5,4	6,3	4,5	24,3	20,7	19,8	7,2	9,0	43,2			

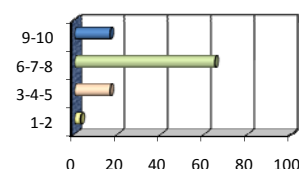

Programma: "Valutazione della Didattica" - Corsi di Dottorato di Ricerca - a.a 2009-'10

Analisi disaggregata per Dottorato di Ricerca (valori medi)

Aspetti logistici e organizzativi

Item	DI	ILE	EC	BA&M	FIN	STAT	Complessivo
1 L'organizzazione complessiva delle attività didattiche svolte nell'anno di riferimento (in termini logistici, di orari e calendario delle lezioni/seminari, etc.) si è rivelata efficiente e coerente alle esigenze dei dottorandi.	7,43	7,17	6,40	7,19	6,79	6,73	6,94
2 Le strutture e le attrezzature operative (biblioteca, PC, spazi studio, etc.) messe a disposizione dei dottorandi sono adeguate ad un corretto ed efficace svolgimento delle attività previste dal corso.	7,73	7,25	6,08	6,77	7,00	7,55	6,96
3 Il personale degli uffici amministrativi ha dimostrato adeguata cortesia, disponibilità (anche in termini di orari) ed efficienza nello svolgimento delle procedure organizzative ed operative ad essi demandate.	8,14	8,77	7,36	7,78	8,44	8,45	8,02
4 La Segreteria del Dottorato ha dimostrato cortesia, disponibilità (anche in termini di orari) ed efficienza nello svolgimento dei propri compiti e nell'ascoltare le esigenze dei dottorandi.	8,41	8,85	7,74	8,30	8,56	8,73	8,33

Confronto dei valori medi delle risposte agli item per singolo programma

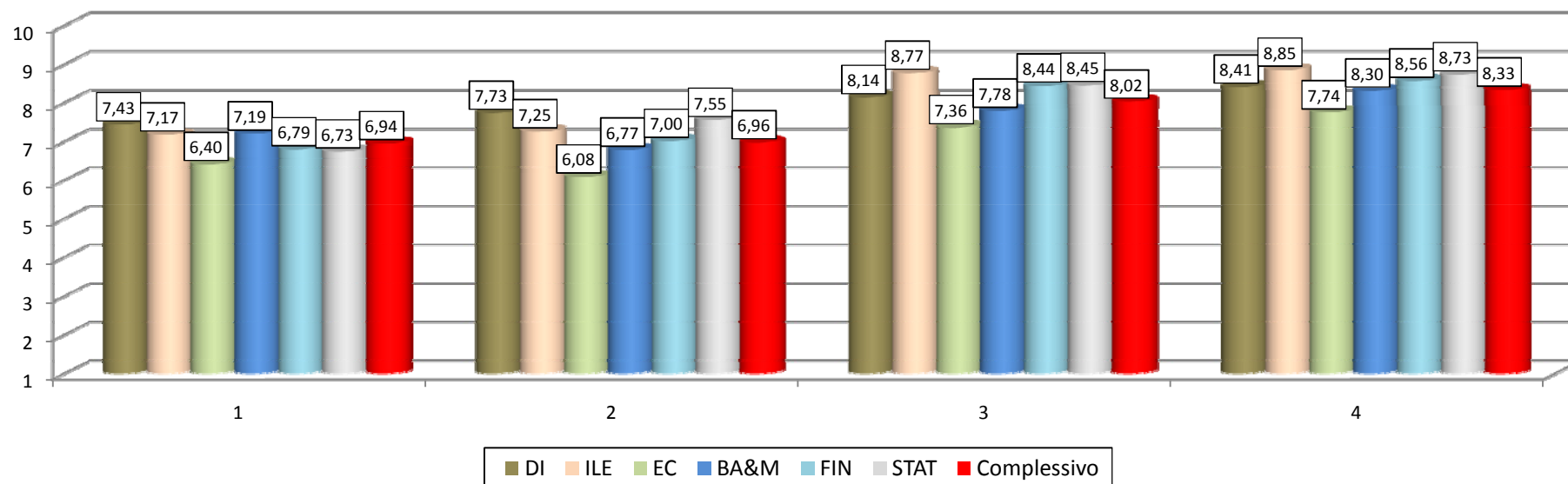

Programma: "Valutazione della Didattica" - Corsi di Dottorato di Ricerca - a.a 2009-'10

Analisi disaggregata per Dottorato di Ricerca (valori medi)

Elementi generali del corso

Item	DI	ILE	EC	BA&M	FIN	STAT	Complessivo
5 Esprima una valutazione sintetica sull'attività didattica e/o di ricerca svolta nell'anno di riferimento, avendo riguardo agli obiettivi e ai contenuti inizialmente comunicati dai responsabili del Dottorato.	7,76	6,67	6,44	7,71	6,00	7,73	7,04
6 Esprima una valutazione sintetica sulla sequenza dei temi trattati nel corso delle attività didattiche svolte nell'anno e sul loro coordinamento complessivo.	7,45	6,92	6,42	7,05	5,64	7,18	6,78
7 Il carico di lavoro complessivo previsto nell'anno di attività in esame è stato equilibrato e realisticamente gestibile.	7,76	6,45	6,42	7,14	5,80	6,82	6,80
8 Esprima una valutazione sull'assistenza ed il supporto ricevuti nel corso dell'anno in esame da parte del suo (o dei suoi) docente/i tutor.	8,50	8,00	6,63	7,86	6,69	7,27	7,47

Confronto dei valori medi delle risposte agli item per singolo programma

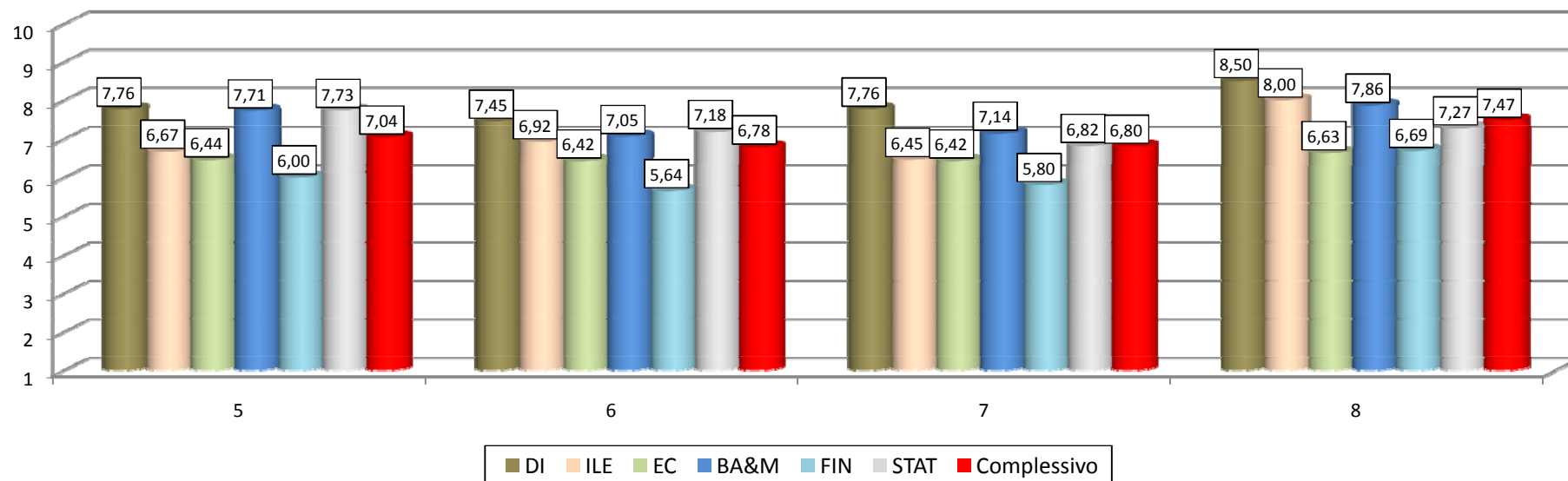

Programma: "Valutazione della Didattica" - Corsi di Dottorato di Ricerca - a.a 2009-'10

Analisi disaggregata per Dottorato di Ricerca (valori medi)

Elementi generali del corso (segue)

Item	DI	ILE	EC	BA&M	FIN	STAT	Complessivo
9 Nel caso in cui, nel corso dell'anno di riferimento, Lei abbia avuto l'opportunità di trascorrere un periodo di studio/ricerca/stage all'estero, esprima una valutazione sintetica su tale esperienza e sul possibile impatto sul suo futuro professionale.	8,80	8,00	7,00	8,40	7,63	9,60	7,95
10 Sempre nel caso in cui, nel corso dell'anno di riferimento, Lei abbia avuto l'opportunità di trascorrere un periodo di studio/ricerca/stage all'estero, l'organizzazione di tale soggiorno è stata soddisfacente?	8,20	5,75	7,45	8,25	7,50	9,20	7,70

Tesi di Dottorato (sezione riservata ai dottorandi del 3° e del 4° anno di corso)

Item	DI	ILE	EC	BA&M	FIN	STAT	Complessivo
13 Esprima una valutazione sintetica sull'esperienza relativa allo svolgimento della tesi di Dottorato e sull'assistenza ed il supporto ricevuti.	7,82	7,50	5,82	7,67	6,11	6,80	6,85

Valutazione complessiva

Item	DI	ILE	EC	BA&M	FIN	STAT	Complessivo
14 Esprima un giudizio di valutazione sintetica sull'intero anno di attività svolto.	7,10	7,38	6,10	7,10	6,00	7,27	6,73

Confronto dei valori medi delle risposte agli item per singolo programma

